



ZONES ET PARCS INDUSTRIELS, VILLE DE QUÉBEC

Parc industriel

1. Armand-Viau
2. Cardinal
3. Chauveau
4. Colbert (Secteurs Est et Ouest)
5. de Beauport (Secteurs Nord et Sud)
6. de Carillon
7. de Charlesbourg
8. de Duberger
9. des Carrières
10. de Val-Bélair
11. Frontenac
12. Jean-Talon (Secteurs Nord et Sud)
13. Métrobec
14. Saint-Malo

Zone industrielle

15. de la Canardière
16. de Lebourgneuf
17. du Carrefour du Commerce
18. du Colisée
19. Marie-de-l'Incarnation

Haute technologie

20. Centre national des nouvelles technologies de Québec (CNNTQ)
21. Parc technologique du Québec métropolitain

Port de Québec

22. Secteur de Beauport (incluant Battures Champfleury)
23. Secteur de l'Anse-au-Foulon
24. Secteur de l'Estuaire

Zone aéroportuaire

25. Zone aéroportuaire

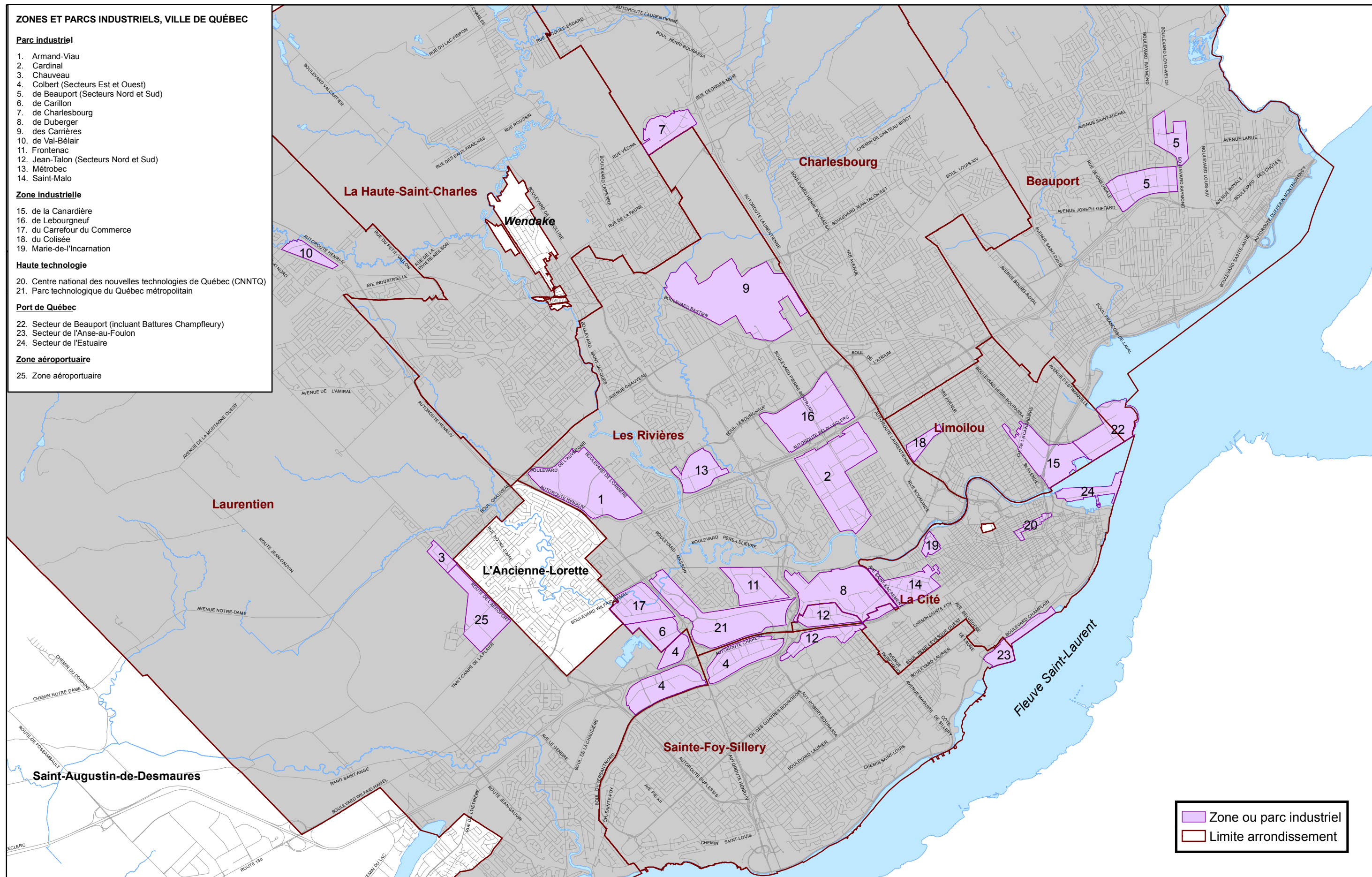

Zones et parcs industriels

